

IPOTESI A

2) NEEMIA 2,11 : 20° ANNO DI ARTASERSE (IN REALTÀ 20 + 1 PERCHÉ IL PRIMO ANNO DI ARTASERSE È L'ANNO 0)

METODO DA TISHRI A TISHRI E RITORNANDO UNA PARTE DI ANNO COME INTERA

DALL'ANNO - 1 AC SI PASSA DIRETTAMENTE ALL'ANNO 1 DC

NEEMIA 2,11 \Rightarrow 1°) - 444 ac = 1 TISHRI 444 ac (AUTUNNO 445) - 1 TISHRI 443 (AUTUNNO 442)

$\begin{matrix} 4213^{\circ} \\ 4144^{\circ} \\ 4145^{\circ} \end{matrix} \Rightarrow \begin{matrix} -2 ac : 1 TISHRI - 2 ac (AUTUNNO -3) \leftrightarrow 1 TISHRI - 1 ac (AUTUNNO -2 ac) \\ -1 ac : 1 TISHRI - 1 ac (AUT. -2) \leftrightarrow 1 TISHRI 1 DE (AUTUNNO -1 ac) \\ 1 DE : 1 TISHRI 1 DE (AUT. -1) \leftrightarrow 1 TISHRI 2 AC (AUTUNNO 1 AC) \end{matrix}$

FINE \Leftarrow ~~4183~~ * 476°) 32 DE : 1 T. 32 DE (AUT. 31) \leftrightarrow 1 T. 33 DE (AUTUNNO 32 DE)
"483 ANNI"

+ \Leftarrow 479°) 33 DE : 1 T. 33 DE (AUT. 32 DE) \leftrightarrow 1 T. 34 DE (AUTUNNO 33 DE)

MORTE DI YESHUA APPENA FINITI 483 ANNI DI 360 GIORNI.
MORTE A META' DELL' ULTIMO ANNO PERCHÉ NISAN È IL 1° MESE DA TISHRI.

* 483 ANNI \times 360 GIORNI : 365,25 GIORNI = 476 ANNI DI 365,25 GIORNI

PERCHÉ IL CALENDARIO DI 360 GIORNI?

IN REALTÀ NON È UN CALENDARIO MA UNA MEDIA ARITMETICA TRA QUELLO SOLARE (365,25) E QUELLO LUNARE (354).
INOLTRE LA MEDIA DELL'ANNO LUNARE È 29,5 GIORNI AL MESE. HO CONSIDERATO PERTANTO QUELLO 0,5 IN PIÙ (UNA PARTE DI GIORNO) COME UN GIORNO INTERO PERCHÉ UNA PARTE DI QUALCOSA PUÒ ESSERE CIRCOSTANZIATA COME INTERA.

$29,5 \sim 30$ $30 \times 12 = 360$ \leftarrow
 $(365,25 + 354) / 2 = 359,625$; $9625 \rightarrow 1$: $359,625 \sim 360$

YESHUA MORTE CIRCA MUORE PERTANTO NEL SETTIMANESIMO

• CONTINUAZIONE DELL'IPOTESI A 2: (CONSEGNA DA NIFEMIA 2, 11)

ANNO 444 DC (20° PER I PERSIANI = 28° PER I GIUDEI)

POHNUO 365 giorni e 360 :

$$483 \times 360 / 365,25 = 476 \text{ PERIODI DI } 365,25 \text{ g}$$

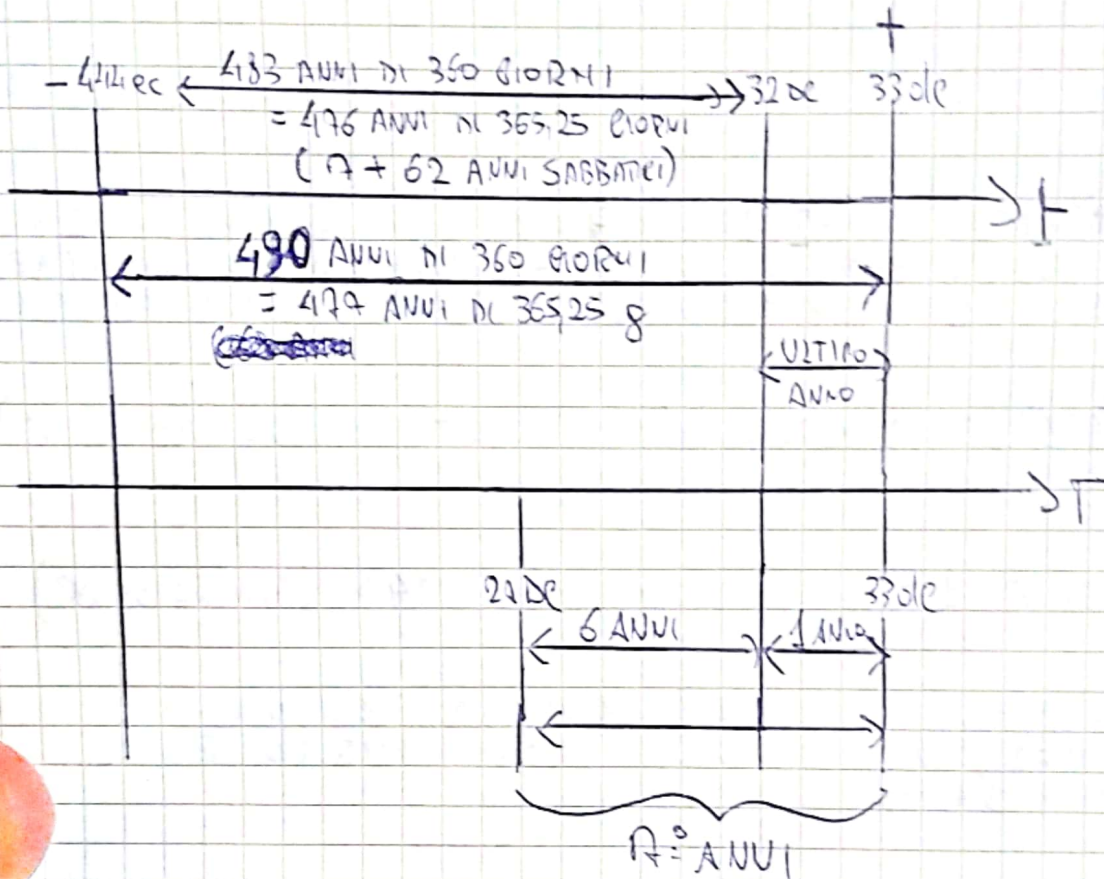

LA PROFEZIA TERMINA CON L'UBBIONE DEL SAURO DEI SAURI
CON LA MORTE DI GESU', IL SACRIFICIO PURIFICATORIO PERFETTO

L'ULTIMA SETTIMANA E' PER 6 ANNI CONTEMPORANEA E PER
1° ANNO OLTRA CHE SI RICOGLIEGA AL TERMINE DI 68 ANNI SABBATICI.

"DOPO 7 E 62 MASHIAH STRUVERI"

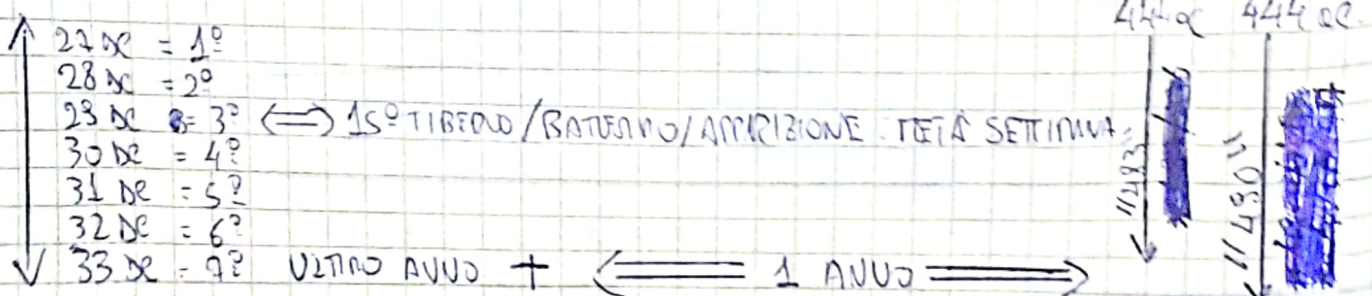

I POTERI A

• ARTASESE INIZIA IL REGNO NEL MARZO 464 A.P.

ANNO DI ASCENSIONE: MARZO 464 ae - 1 TISHRI 463 (AUTUNNO DEL 464 ae) : 462, AP

1° ANNO : 1 TISHRI 463 ae - 1 TISHRI 462 ae : 463 AP

2

3

4

5

6

7° ANNO : 1 TISHRI 459 ae - 1 TISHRI 456 ae \Leftarrow ESDRA 7,8 : 459 ae

8

9

10

11

12

13

14

15

16

17

18

19

20° ANNO : 1 TISHRI 444 ae - 1 TISHRI 443 ae \Leftarrow NEEMIA 2,1 : 444 ae

1) ESDRA 7,8 : 459 ae - 1 TISHRI 457 - 1 TISHRI 456 ae : 1° ANNO°

FINE 69° SETIM: 26 de 1 TISHRI 26 (AUTUNNO 25) - 1 TISHRI 27 (AUTUNNO 26) : 483° ANNO SOLARE

27 de :

28 de :

15° TIBERIO \Leftarrow 29 de : 1 TISHRI 28 (AUTUNNO 28) - 1 TISHRI 30 (AUTUNNO 29) : 486° / 3° } 7 ANNI

30 de :

31 de :

32 de :

+ \Leftarrow 33 de : 1 TISHRI 33 (AUTUNNO 32) - 1 TISHRI 34 (AUTUNNO 33) : 490° / 7°

CIRO	YESHUA
1° : -588 ae : 1 TISHRI 588 ae - 1 T. 587 ae	1° : -457 ae : 1 TISHRI 457 ae - 1 T. 456 ae
40° : -528 ae : 1 T. 528 - 1 T. 528	480° 33 de : 1 TISHRI 33 - 1 T. 34
	DA 12° ANNO - 4 ae DIETANENTE ALL' 1 de
GEREMIA CAPITO 28/30	ESDRA 7,8
NEEMIA 530 AP. MORTE	3 APR. 33 de MORTE (70x7)

• INIZIO DEL REGNO : 14/5/14 de - 14/5/14 de : 14 de \Leftrightarrow ANNO EBRARIO CIVILE *

LUCA 3 15° ANNO DI TIBERIO

* DA TISHRI A TISHRI

1° ANNO : 14/5/14 de - 14/5/15 de : 15 de \Leftrightarrow ANNO EBRARIO CIVILE *

2

3

4

5

6

7

8

9

10

11

12

13

14

15

16

17

18

19

20

21

22

23

24

25

26

27

28

29

30

31

32

33

34

35

36

37

38

39

40

41

42

43

44

45

46

47

48

49

50

51

52

53

54

55

56

57

58

59

60

61

62

63

64

65

66

67

68

69

70

71

72

73

74

75

76

77

78

79

80

81

82

83

84

85

86

87

88

89

90

91

92

93

94

95

96

97

98

99

100

101

102

103

104

105

106

107

108

109

110

111

112

113

114

115

116

117

118

119

120

121

122

123

124

125

126

127

128

129

130

131

132

133

134

135

136

137

138

139

140

141

142

143

144

145

146

147

148

149

150

151

152

153

154

155

156

157

158

159

160

161

162

163

164

165

166

167

168

169

170

171

172

173

174

175

176

177

178

179

180

181

182

183

184

185

186

187

188

189

190

191

192

193

194

195

196

197

198

199

200

201

202

203

204

205

206

207

208

209

210

211

212

213

214

215

216

217

218

219

220

221

222

223

224

225

226

227

228

229

230

231

232

233

234

235

236

237

238

239

240

241

242

243

244

245

246

247

248

249

250

251

252

253

254

255

256

257

258

259

260

261

262

263

264

265

266

267

268

269

270

271

272

273

274

275

276

277

278

279

280

281

282

283

284

285

286

287

288

289

290

291

292

293

294